

Prospetto Sud

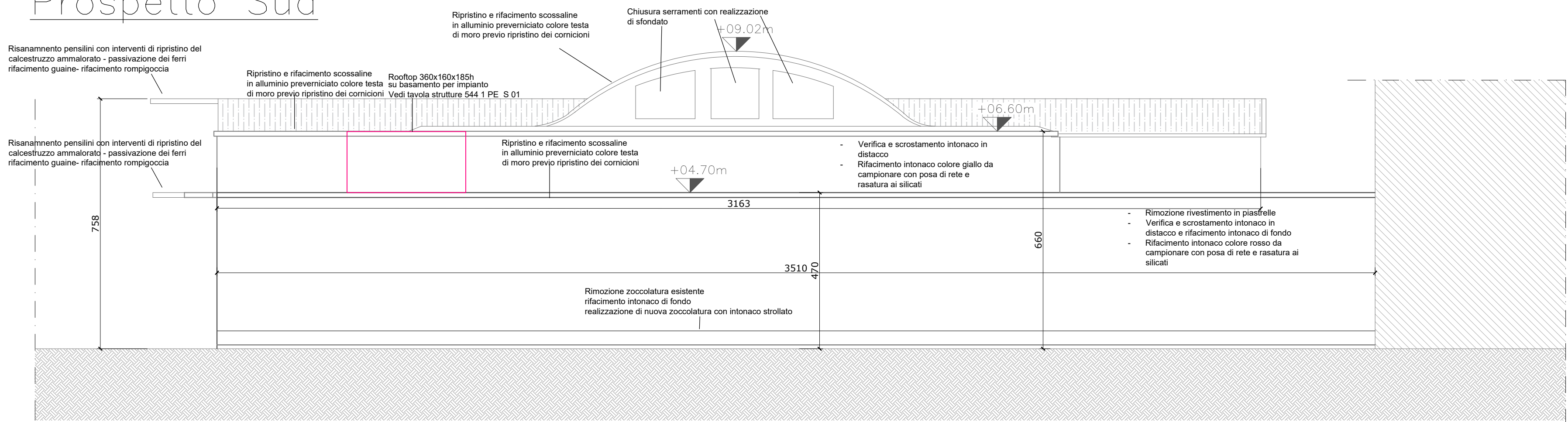

Prospetto Est

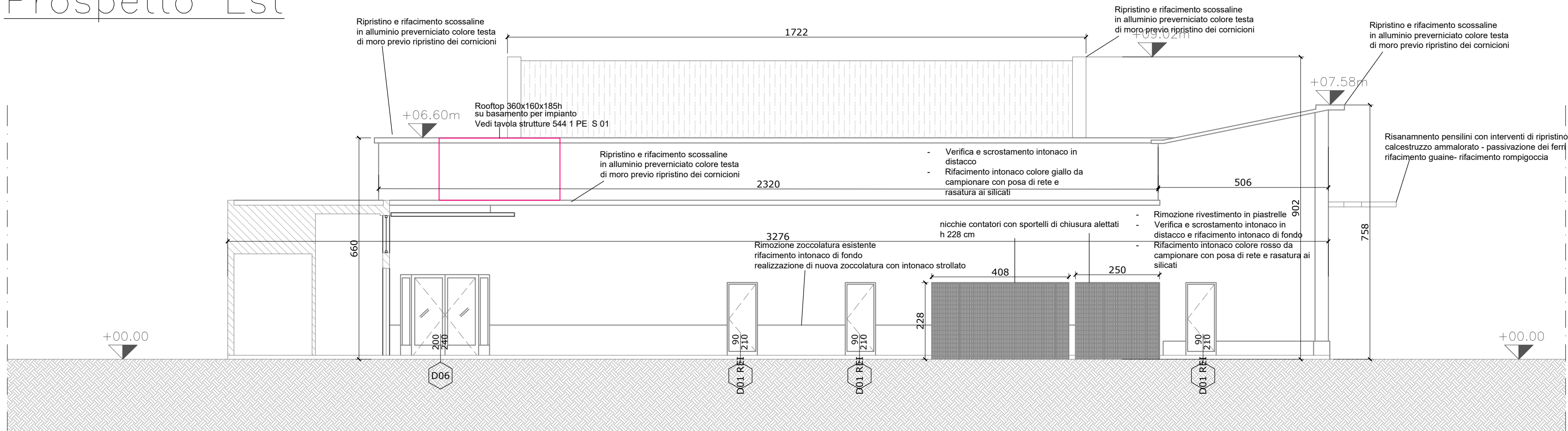

Prospetto Nord

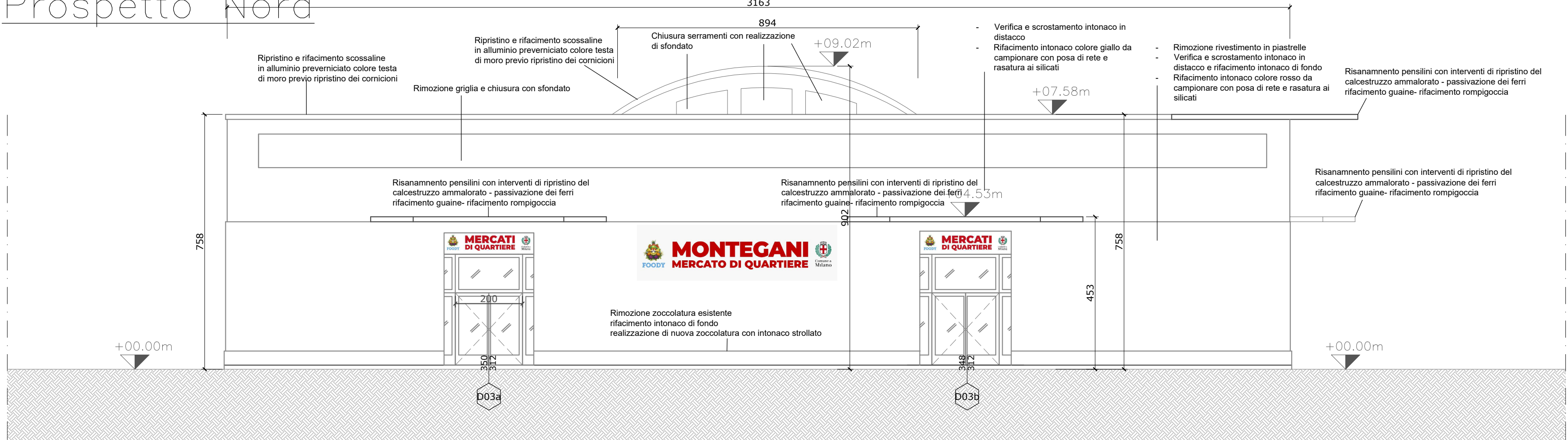

Prospetto Ovest

NOTE:  
Tutti gli ambienti devono rispettare quanto previsto nelle seguenti normative igienico sanitarie:  
- requisiti da regolamento locale d'igiene regione Lombardia Titolo III cap. 11 Edifici per attività produttive  
- requisiti da regolamento locale d'igiene regione Lombardia Titolo IV cap. 5 Attività di somministrazione  
- ALLEGATO IV d.lgs.81, 2008 - requisiti dei luoghi di lavoro  
- Regolamento edilizio di Milano Art.100 RISCONTRO D'ARIA  
- Regolamento edilizio di Milano Art.101 AERAZIONE ATTIVATA: CONDIZIONAMENTO - VENTILAZIONE MECCANICA  
- Regolamento edilizio di Milano Art.104 c2 ILLUMINAZIONE  
- Regolamento edilizio di Milano Art.107 AERAZIONE DEI SERVIZI IGIENICI  
- Regolamento edilizio di Milano Art.108 DOTAZIONE MINIMA DI CANNE  
- Regolamento edilizio di Milano Art.125 DEPOSITO E SPAZI PER LA RACCOLTA RIFIUTI  
L'intervento prevede l'installazione del sistema di Isolamento termico FOAMGLAS® in vetro cellulare a pavimento in sostituzione al vespaio aereo  
1. Tutte le misure indicate sui disegni devono essere verificate in cantiere dall'impresa appaltatrice prima dell'esecuzione.  
2. In caso di discordanza fra quote scritte e quote rilevate in cantiere avvisare tempestivamente la direzione lavori; in caso di contrasto tra dimensioni direttamente misurate sugli elaborati, le quote scritte sono sempre prevalenti.  
3. In caso di divergenza fra differenti elaborati di progetto, prevalgono sempre i disegni di maggiore dettaglio (nell'ordine, scala 1/5, 1/10, 1/20, 1/50 etc).  
4. Questo disegno deve essere letto con gli elaborati del Progetto esecutivo impiantistico e strutturale.  
5. Per le stratigrafie orizzontali e verticali vedi legge 10/91 elaborato 544 1 PE RG 01  
6. Per le caratteristiche dei serramenti esterni vedi legge 10/91 elaborato 544 1 PE RG 01

a	gg/mm/aa	---	---	---
Rev.	Data Date	Descrizione Description	Dis.	C.



DESIGN TO USERS  
viale San Michele del Corso 10  
I-20144 Milano

Committente *Client*

SO.GE.M.I. - S.P.A.  
Via Cesare Lombroso 54  
20137 - Milano

Progetto *Project*

PE - D.lgs. n. 36/2023 - Intervento di riqualificazione edilizia  
Mercato comunale di Via Montegani 33 - 35  
20141 - Milano

Fase *Stage*

PE

Commessa *Job*

544-1

Progettista

Arch. Jacopo Della Fontana  
D2U - Design to users

Progetto impianti meccanici/Iidrici

Per.Ind. Giovanni Bonacina  
B.M. ENERGY srl

Progetto impianti elettrici

Per.Ind. Andrea Marco Fedrigo  
Via P. Ghidoli, 3/D - Vittuone MI -

Progetto strutture

Ing. Pierangelo Nozza Bielli  
Via Umberto Giordano 3/b - Cologno Monzese - MI -

Scala	Scale	Data emissione	Date	issue	Disegnato	Drawn	Controllato	Checked
1:100		15/04/2026			FC		JDF	

Oggetto *Object*

Progetto  
Architettonico

Emesso per *Issued for*

approvazione

Nome file *File name*

544 1 PE A 11 a

Titolo *Title*

Prospetti

Tav. N° *Dwg. N°*

PE A 11 a

Rev. N°

a

Data Rev.

20/05/2026